

CONCESSIONE ZONA B

Sede: Via Muggia, 14 - VICENZA - Tel. 338 6663438

www.bacinopescabvicenza.it

e-mail: info@bacinopescabvicenza.it



LE NOSTRE ACQUE



1 Fiume Retrone a Creazzo



2 Fiume Bacchiglione a Longare.



3 Fiume Tesina a Torri di Q. lo



4 Lago di Fimon



5 Fiume Guà a Lonigo

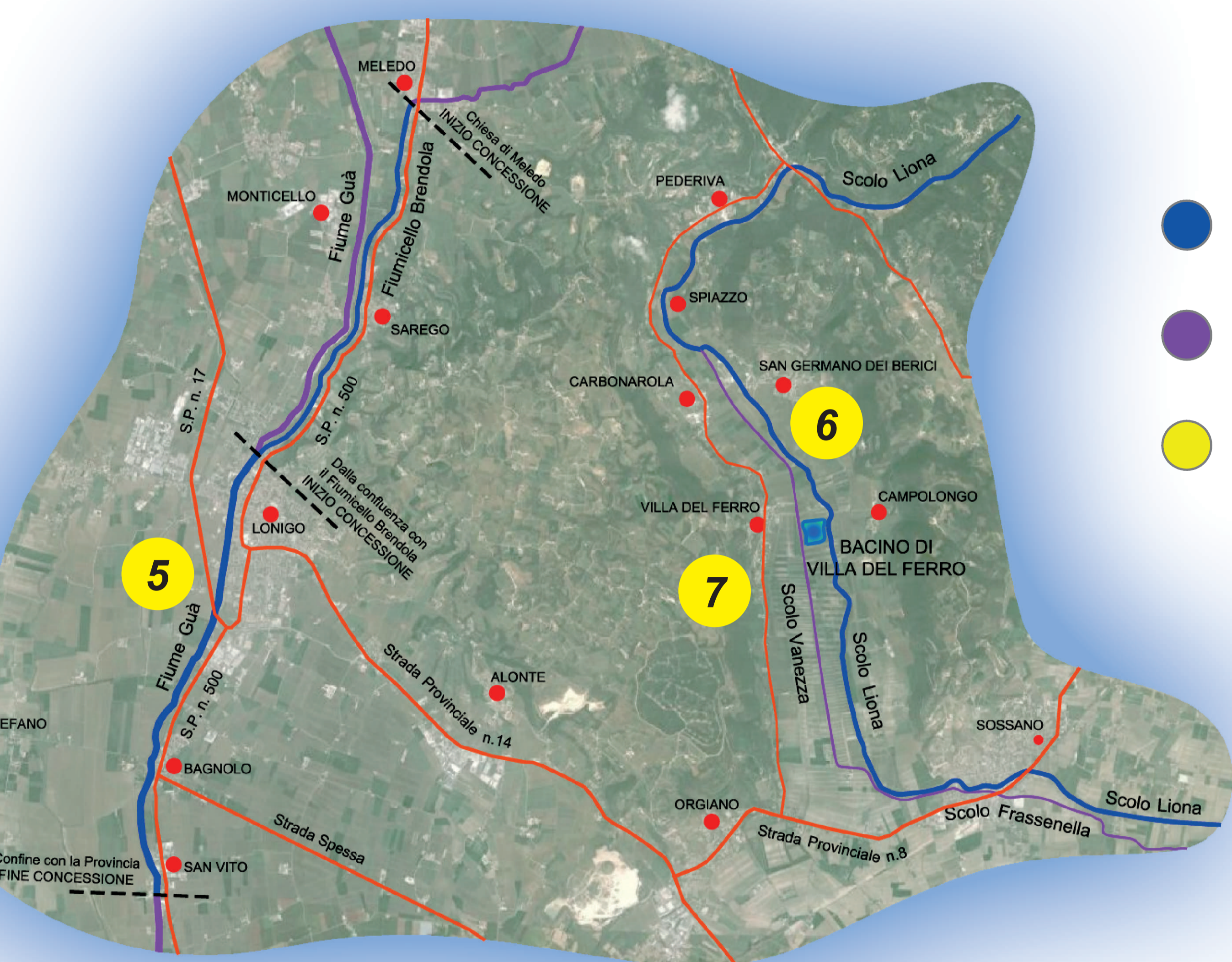
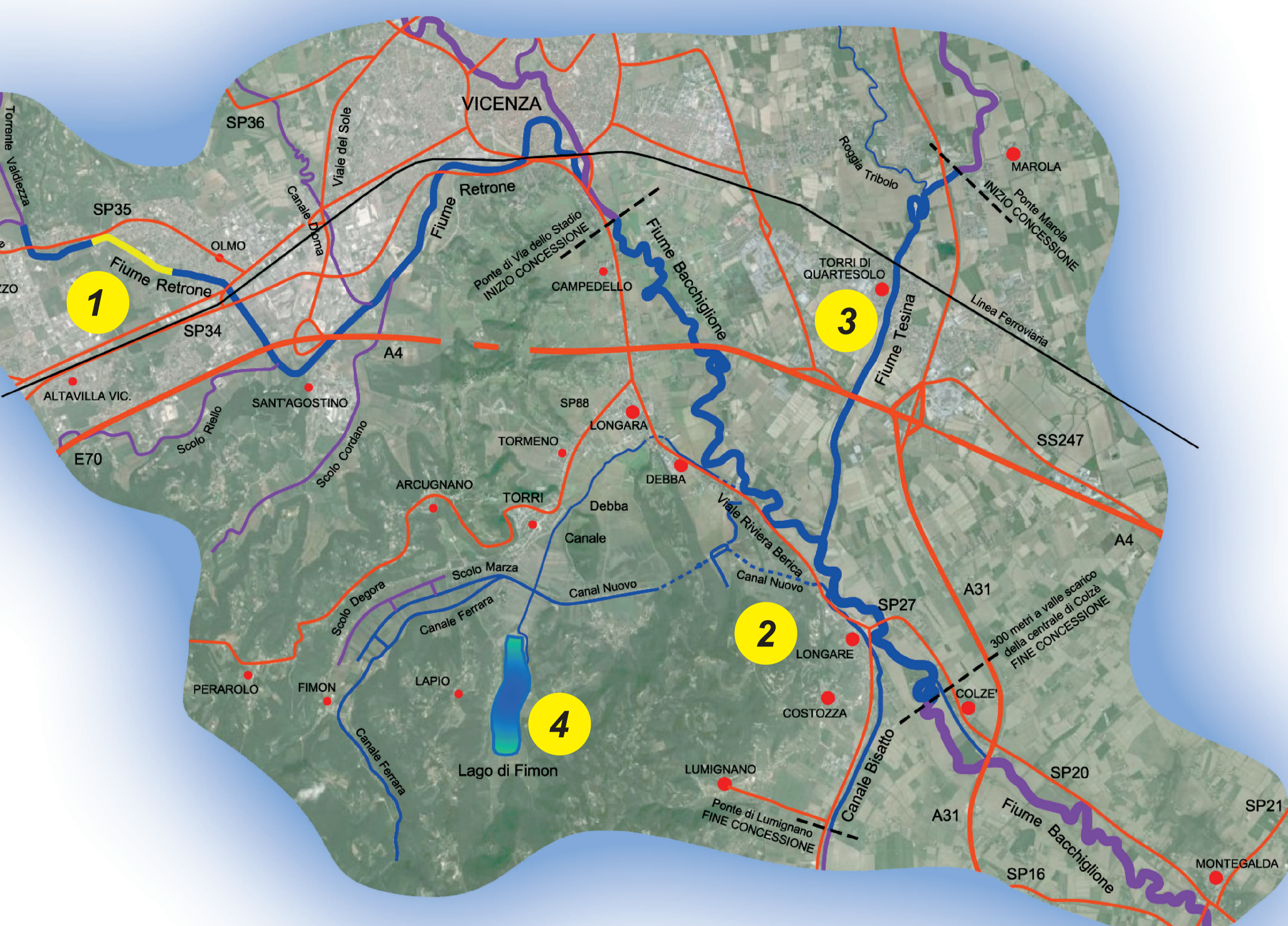

- ACQUE IN CONCESSIONE BACINO ZONA B
- ACQUE NON IN CONCESSIONE BACINO ZONA B
- ZONA NO KILL (dal Molino Casarotto allo scarico del depuratore in comune di Creazzo)

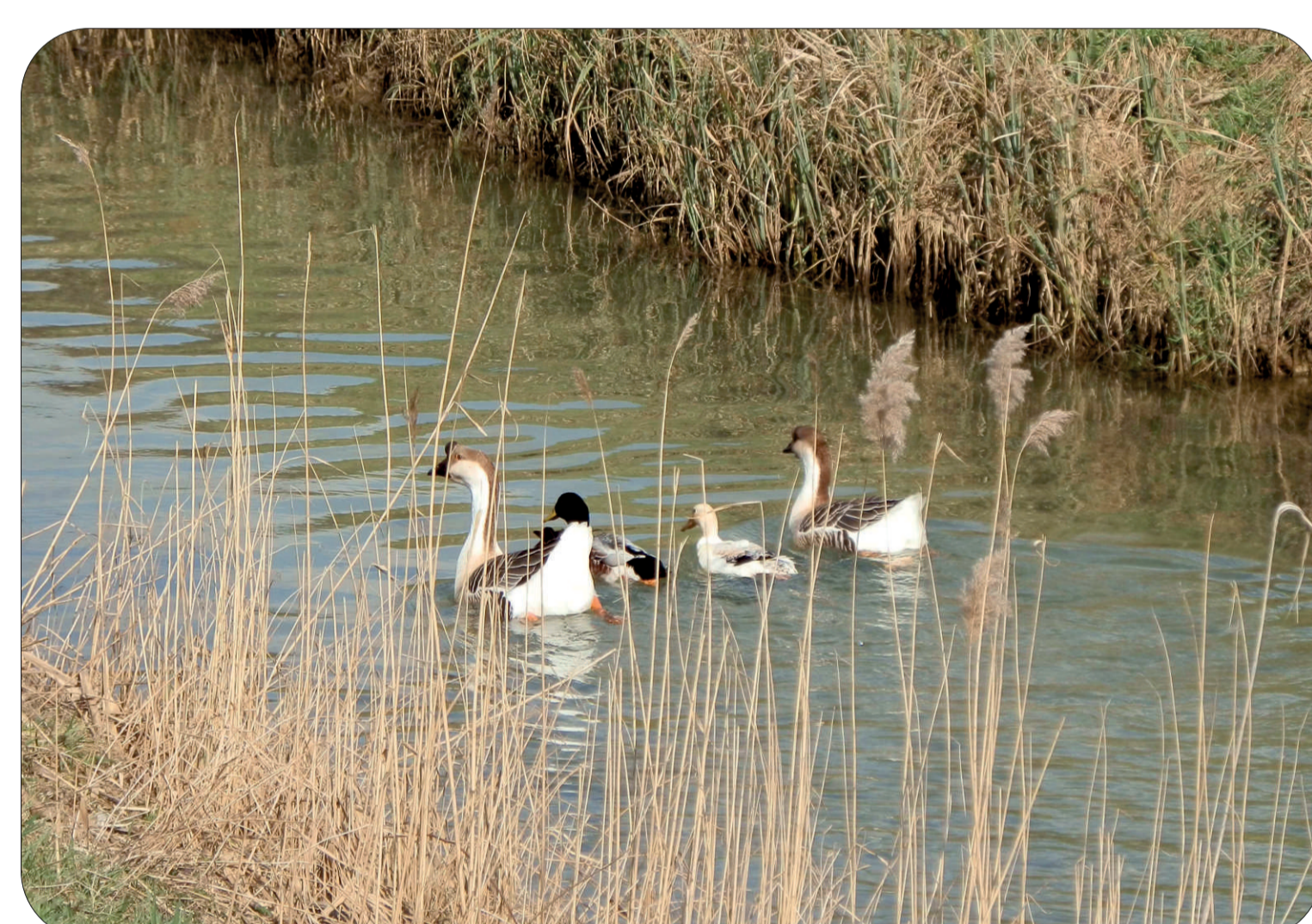

6 Scolo Liona a S. Germano



7 Bacino di Villa del Ferro

LE NOSTRE CATTURE



LUCCIO

consigli pratici

È sconsigliata la pesca con artificiali nel periodo di frega del luccio dal 1 gennaio al 31 marzo

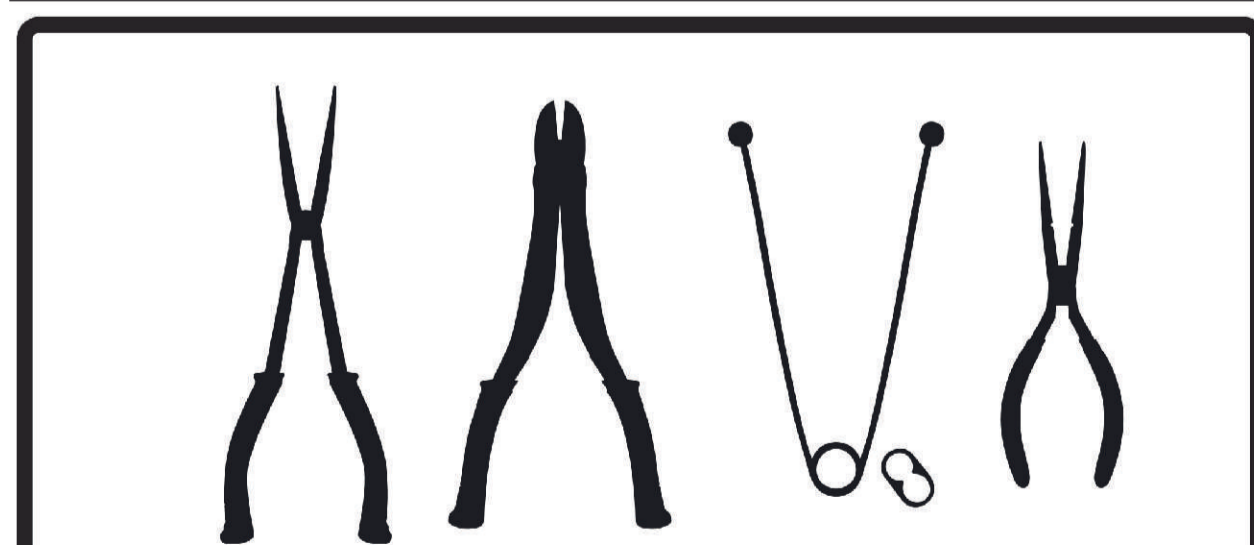

Porta sempre con te gli attrezzi indispensabili per la slamatura del luccio: una pinza a becchi lunghi, un tronchesino ed un guadino, ricorda che questi attrezzi devono essere a portata di mano, non spostarli mai senza di loro.

QUANDO CI SONO LE CONDIZIONI CERCA DI SLAMARE IL PESCE IN ACQUA

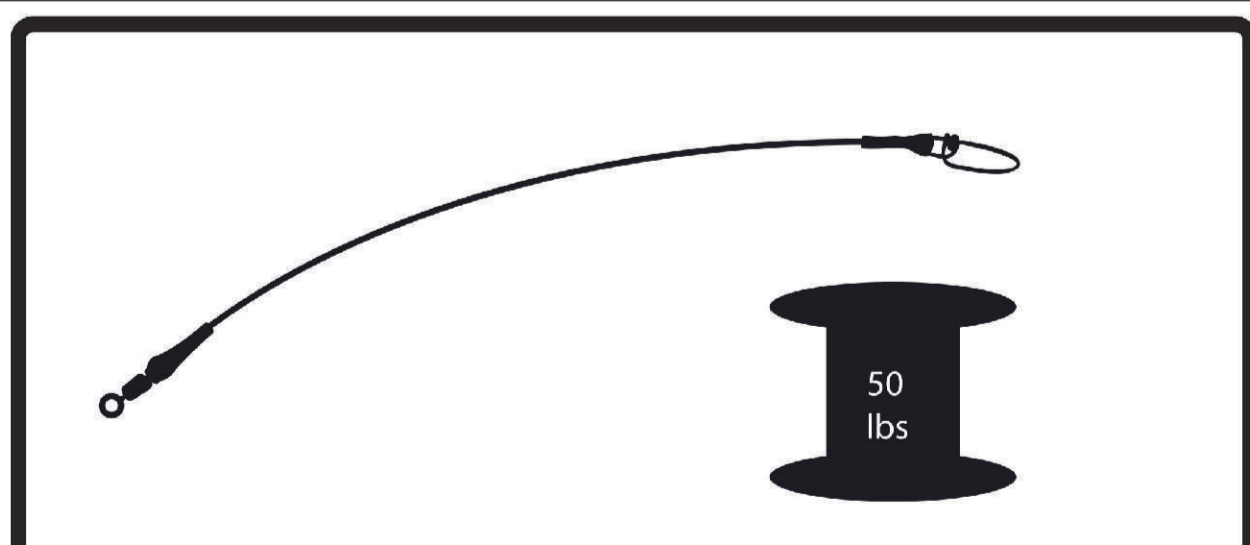

Per la pesca al luccio occorre essere muniti di cavetti in acciaio di almeno 25 cm e con il libraggio uguale o superiore alla portata della lenza, per la lenza si consiglia un buon trecciato con tenuta di almeno 50 libbre.

UN GUADINO CARPENTE NON POTRÀ CHE AIUTARVI DURANTE LA FASE DI CATTURA

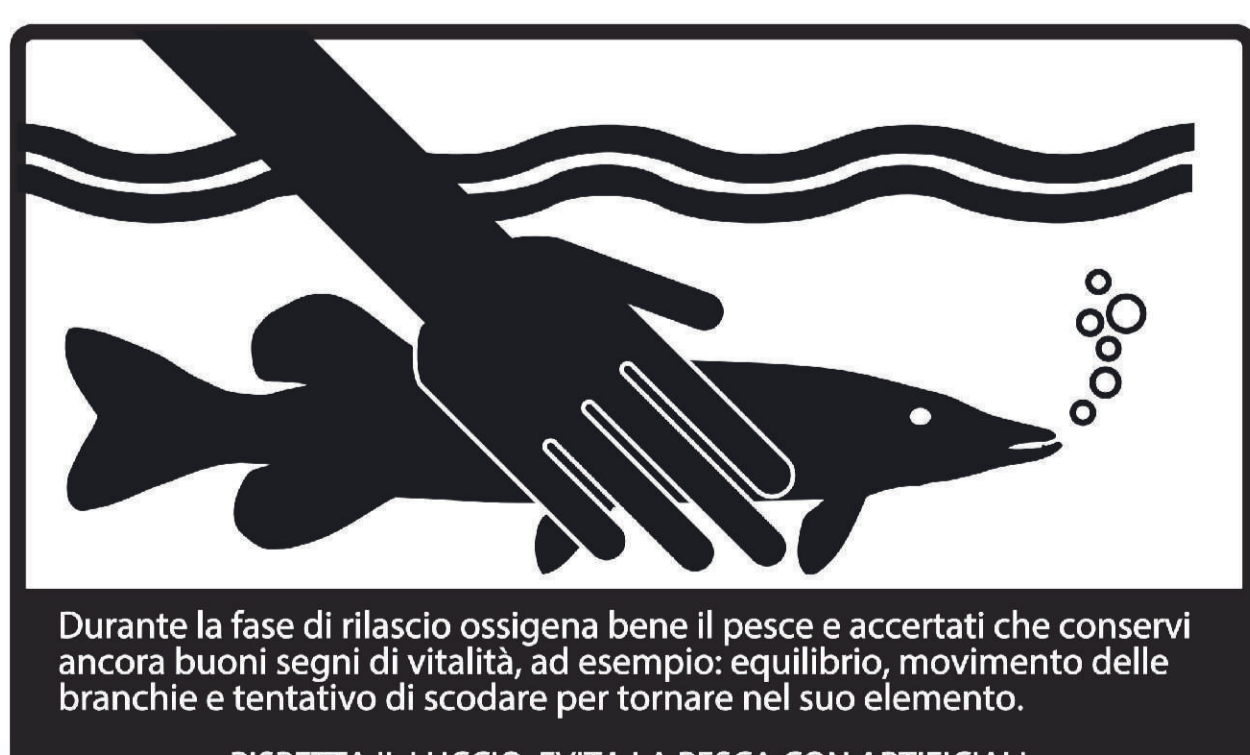

Durante la fase di rilascio ossigena bene il pesce e accertati che conservi ancora buoni segni di vitalità, ad esempio equilibrio, movimento delle branchie e tentativo di scodare per tornare nel suo elemento.

RISPETTA IL LUCCIO, EVITA LA PESCA CON ARTIFICIALI DURANTE IL PERIODO DI FREGA E RICORDATI: "se non riesci oggi, domani non avrai niente da rilanciare"



Ricorda che il luccio è molto delicato e che la sua resistenza fuori dall'acqua si aggira attorno ad un minuto, perciò se credi di dover fare una foto devi essere ben organizzato e veloce, meglio essere in due.

SE NON VI SONO LE CONDIZIONI PER FARE UNA FOTO, IN TEMPI BRIVI MILACCIATI, PESCE AL TRIMETRI MORIRA

Acque in concessione:

- Scolo Liona, per l'intero suo corso, compreso il bacino di espansione di Villa del Ferro;
- Lago di Fimon ed emissario (Canale Nuovo) per l'intero suo corso;
- Canale Ferrara, Scolo Marzia e Canale Debba per l'intero loro corso;
- Canale Bisatto: dalle origini fino al ponte in località Ponte di Lumignano;
- Fiume Retrone: dalla confluenza tra i torrenti Onte e Valdiezza a valle; dello scarico della Centrale di Colzè;
- Fiume Bacchiglione: dal ponte di Via dello Stadio a Vicenza a valle fino a 300 metri a valle del Ponte di Lumignano, FINE CONCESSIONE;
- Fiume Tesina: dal Ponte di Marola a valle per l'intero suo corso in zona B;
- Roggia Tribolo: dal ponte di Via Cà Balbi a Vicenza a valle fino alla confluenza con il Tesina.

Quote associative e modalità di iscrizione

Per poter esercitare la pesca nelle acque in concessione il pescatore deve essere in possesso dell'attestazione del versamento della quota associativa (per l'anno 2014 fissata in Euro 30,00) nel conto corrente postale n. 12536306 intestato a Bacino di pesca zona B - Via Muggia, 14 - Vicenza. I bollettini sono reperibili presso i negozi di articoli da pesca. I minori di anni 14 potranno esercitare la pesca nelle acque in concessione anche senza aver versato la quota associativa.

Norme particolari

In tutto il Bacino di pesca zona B è vietato trattenere le catture di Luccio e di Carpa. È vietato l'uso del pesciolino vivo o morto come esca e ogni eventuale cattura di luccio e di carpa dovrà essere prontamente rimessa in acqua, usando ogni precauzione durante le operazioni di slamatura. È fatto obbligo di utilizzare il cavetto di acciaio di lunghezza minima di cm. 20 nell'esercizio della pesca con ami muniti di più ardiglioni (ancorette e simili). È istituita una zona di pesca No Kill sul fiume Retrone, nel tratto che scorre tra il molino Casarotto e lo scarico del depuratore in comune di Creazzo. In detta zona è consentita la pesca con esche artificiali muniti di un solo dardo privo di ardiglione e ogni cattura dovrà essere immediatamente rilasciata. Nel Bacino di espansione di Villa del Ferro (laghetto di San Germano) è vietata la pesca da natante, mentre è consentito l'uso del belly boat.

Norme particolari per la pesca nelle acque del Lago di Fimon

- L'esercizio della pesca delle carpe a fondo (carp fishing) è consentito solo dalle piazzole, dalle ore 20,00 alle ore 7,00 del mattino.
- L'esercizio della pesca da natante o da belly boat è vietato dalle ore 20,00 alle ore 7,00 del mattino.
- È fatto divieto di impiego del Carp Sack.
- I segnalatori delle zone di pastura devono avere un cartellino con i dati anagrafici e l'indirizzo del pescatore e devono essere rimossi prima di abbandonare il sito di pesca.
- È consentita la pasturazione esclusivamente con boiles.
- Ogni pescatore potrà detenere ed usare come esca un quantitativo massimo di 250 g di mais.

Zone di divieto

Canale Ferrara dalla sorgente a valle fino alla derivazione dello scolo Marzia. Fiume Bacchiglione a Colzè nel tratto compreso tra i 10 metri a valle e i 10 metri a monte della scala di risalita per pesci.



PROVINCIA DI VICENZA